Potence L
Potence pour stations météo

Données techniques et indications d'installation
Numéro d'article 30112

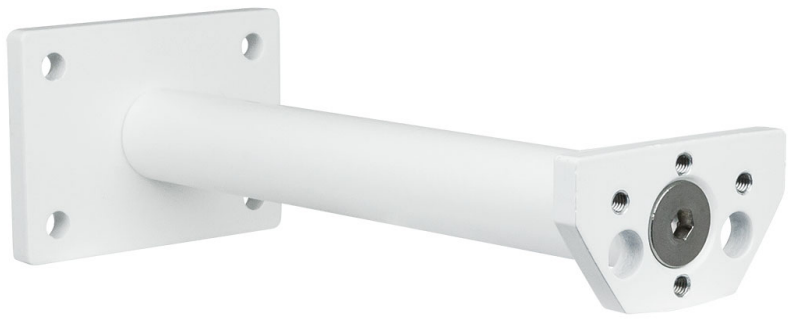

1. Description

Avec la **Potence L** les stations et capteurs météo peuvent être montés de façon flexible au mur. Les stations météo suivantes peuvent être fixées a la potence :

- Les stations météo Suntracer KNX (basic), Suntracer KNX-GPS et capteurs météorologiques KNX
- Les stations météo des commandes Solexa, Solexa II, Arexa
- Les stations météo P03-RS485 et capteurs météo RS485
- Les stations météo Modbus P03
- Les stations météo Suntracer KNX sl (y compris light et basic) et capteurs météo sl KNX
- Les stations météo P04i-GPS (commandes WS1/WS100 Color/Style et KNX WS1000 Style)
- Les stations météo P04-RS485
- Capteurs Vari KNX

1.0.1. Contenu de la livraison

- Potence avec plaque pour montage mural et plaque pour station météo
- 2× vis à tête cylindrique DIN 912 M4x20 version inox pour Vari
- 2× vis à tête cylindrique DIN 912 M4x25 version inox pour P04/Suntracer sl
- 2× vis à tête cylindrique DIN 912 M4x8 version inox pour P03/Solexa/ Suntracer
- 2× rondelles DIN125 4,3 version inox (requises pour toutes les variantes)

1.1. Caractéristiques techniques

Couleur	Revêtu par pulvérisation blanc RAL 9003 satiné
Longueur totale	env. 163 mm
Poids	env. 209 g

Le produit est en conformité avec les normes des directives U.E.

2. Montage

Utilisez du matériel de fixation adapté (vis, chevilles) pour la fixation de la plaque de montage murale et veillez à un support solide.

2.1. Dimensions

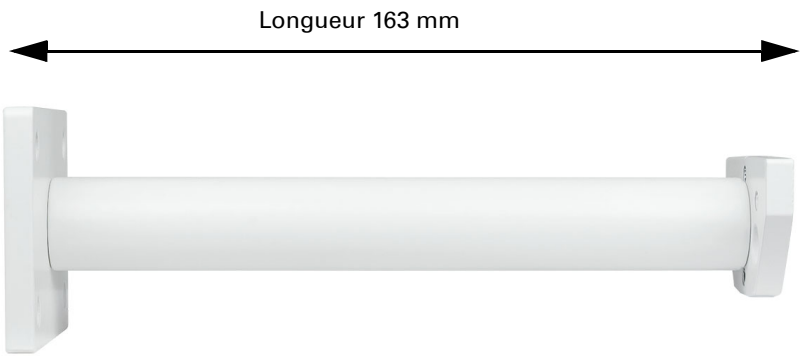

Plaque de montage mural

Plaque de montage Station météorologique

Plaque de montage mural :

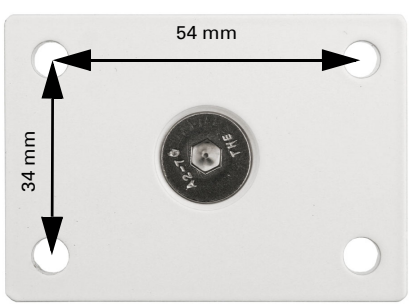

Abb. 1
Diamètre du trou 6,2 mm

2.2. Fixation du capteur

2.2.1. Type P03/Solexa/Suntracer

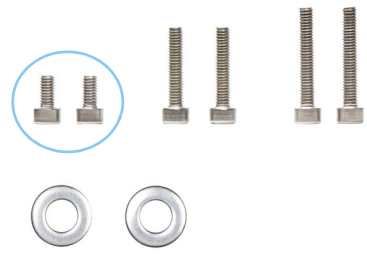

Abb. 2
Utilisez pour le montage les vis à tête cylindrique DIN 912 M4x8 et posez les rondelles DIN 125 sous les têtes de vis.

Abb. 3

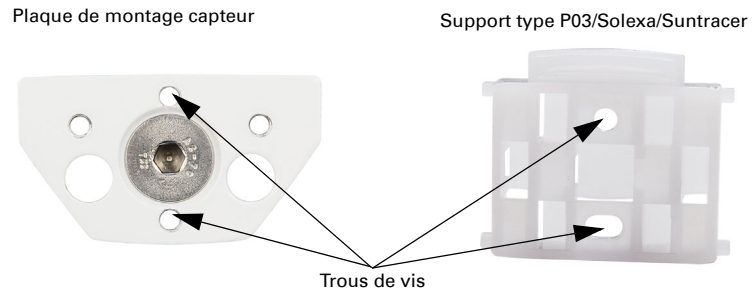

Abb. 4
Poussez le boîtier de la station météo par haut dans le support monté sur la plaque. Les tenons du support doivent s'insérer dans les rails du boîtier.

2.2.2. Type P04/Suntracer sl – système de raccordement 2018

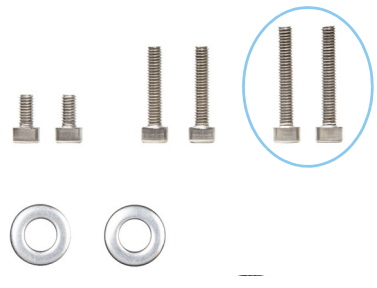

Abb. 5
Utilisez pour le montage les vis à tête cylindrique DIN 912 M4x25 et posez les rondelles DIN 125 sous les têtes de vis.

Abb. 6

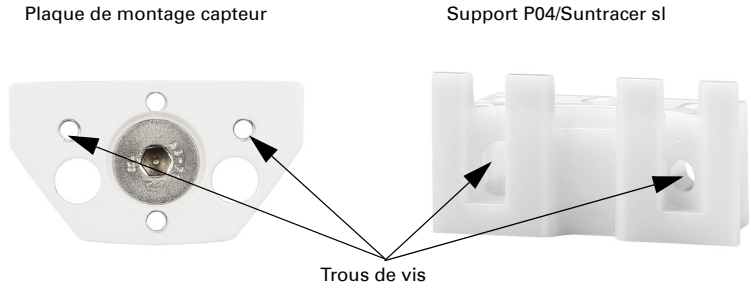

Déplacer l'appareil du haut pour le placer sur le support. Serrer la vis du support de manière à sécuriser l'appareil.

2.2.3. Type Vari

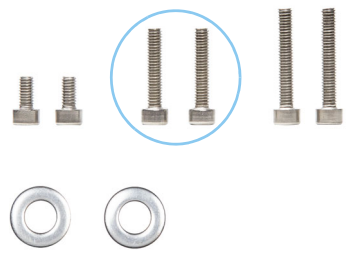

Abb. 7
Utilisez pour le montage les vis à tête cylindrique DIN 912 M4x20 et posez les rondelles DIN 125 sous les têtes de vis.

Abb. 8

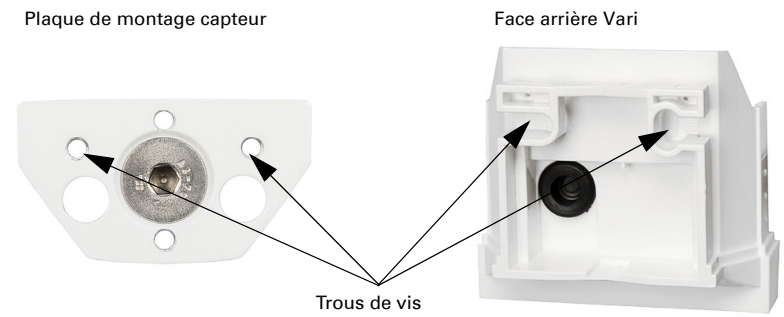

Les trous dans la partie inférieure du boîtier doivent être percés avec précaution pour le vissage. La partie inférieure du boîtier est vissée de l'intérieur avec la plaque de montage du capteur.